

# PRILBEN<sup>®</sup> vet 5 mg

# PRILBEN<sup>®</sup> vet 20 mg

Comprimidos revestidos para cães e gatos

Cloridrato de Benazepril

**NOVO**



INSUFICIÊNCIA CARDÍACA



INSUFICIÊNCIA RENAL CRÔNICA



# PRILBEN<sup>®</sup> vet 5 mg PRILBEN<sup>®</sup> vet 20 mg

Comprimidos revestidos para cães e gatos

A substância activa do **PRILBEN<sup>®</sup>** é o Benazepril, um potente **inibidor** da enzima conversora da angiotensina (IECA).

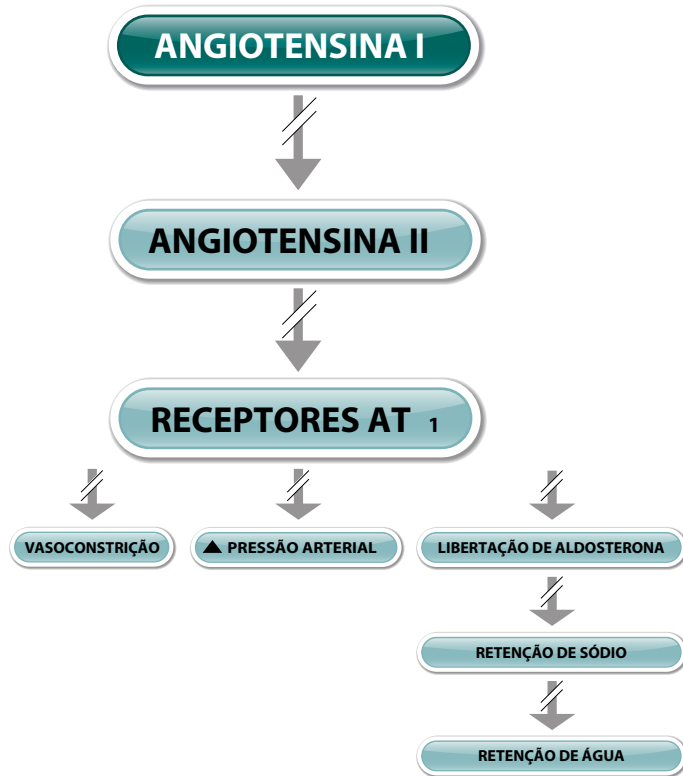

Ao **inibir** a acção da enzima conversora da angiotensina, o **PRILBEN<sup>®</sup>** converte-se num importante vasodilatador, com uma acção anti-hipertensiva e um efeito poupador de potássio.

**PRILBEN<sup>®</sup>** nos cães, é excretado por via renal e hepática (50%).

**PRILBEN<sup>®</sup>** nos gatos, é excretado por via biliar (85%) e por via renal (15%).

**PRILBEN<sup>®</sup>** é bioequivalente ao produto pioneiro.

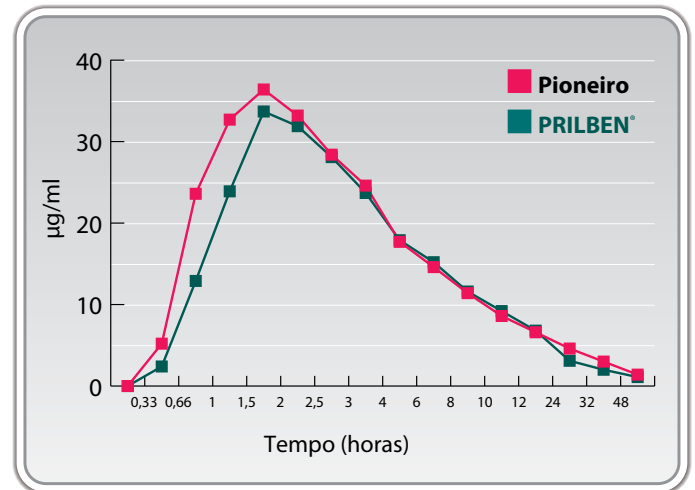

## POSOLOGIA E VIA DE ADMINISTRAÇÃO:

A dose é de 0,25 mg /kg p.v. por dia para cães e de 0,50 mg/kg p.v. por dia para os gatos.

**PRILBEN<sup>®</sup>** deve ser administrado por via oral, uma vez ao dia, com ou sem a refeição, de acordo com a tabela seguinte:

		PRILBEN <sup>®</sup> vet 5 mg	PRILBEN <sup>®</sup> vet 20 mg
5-10 Kg	2,5-5 Kg	1/2	
10-20 Kg	5-10 Kg	1	
20-40 Kg			1/2
40-80 Kg			1

## APRESENTAÇÕES:

- caixa com 1 blister – 14 comprimidos
- caixa com 10 blister – 140 comprimidos

PRILBEN<sup>®</sup> VET 5 mg e PRILBEN<sup>®</sup> VET 20 mg COMPRIMIDOS REVESTIDOS PARA CÃES E GATOS contém 4,6 mg de Benazepril, equivalente a 5 mg de cloridrato de Benazepril. **INDICAÇÕES** Tratamento de insuficiência cardíaca congestiva em cães com mais de 5 kg e para o tratamento de insuficiência renal em gatos. **POSOLOGIA E VIA DE ADMINISTRAÇÃO** Cães: A dose é de 0,23 mg Benazepril/Kg p.v. por dia, correspondendo a 0,25 mg de cloridrato de Benazepril/Kg p.v. por dia. Gatos: A dose é de 0,50 mg de cloridrato de Benazepril/kg p.v. por dia. Este deve ser administrado por via oral, uma vez ao dia, com ou sem a refeição. A dose a administrar poderá ser duplicada, administrada uma vez ao dia, se a condição clínica do animal justificar e aconselhado pelo médico veterinário. **PRECAUÇÕES ESPECIAIS** Não se observou evidências de toxicidade renal em cães, como rotina em casos de insuficiência renal recomenda-se vigiar as concentrações plasmáticas de ureia e creatinina. Em casos de sobredosagem acidental podem aparecer sinais de hipotensão. O tratamento consiste numa infusão intravenosa de solução salina isotónica temperada. Não usar em cães gestantes ou em período de lactação. Não usar em animais que vão ser utilizados como reprodutores. **Medicamento sujeito a receita veterinária.** **APRESENTAÇÃO** Caixas com um blister, 14 comprimidos ou em caixas com 10 blisters, 140 comprimidos. **TITULAR DA AUTORIZAÇÃO DE INTRODUÇÃO NO MERCADO** Chemo Ibérica S.A. Gran Vía Carlos III 08028 Barcelona ESPANHA. REGISTO 053/01/08DFVPT

Distribuidor em Portugal

**PRODIVET ZN**  
NUTRIÇÃO E COMÉRCIO DE PRODUTOS QUÍMICOS, FARMACÉUTICOS E COSMÉTICOS, SA

Av. Infante D. Henrique, nº 333-H,  
3º piso, Esc. 41 – 1800-282 Lisboa  
Telf.: 218 511 493 Fax: 218 511 494  
email: geral@prodivetzn.pt  
web: www.prodivetzn.pt